

PROIECT DE HOTĂRÂRE

privind însușirea documentației tehnice cadastrale realizată de SC FEHER GEO SURV SRL asupra unor construcții respectiv poduri, aflate în domeniul public al Comunei Neaua, Județul Mureș

Consiliul local al Comunei Neaua, întrunit în ședința ordinară de lucru din data de _____ 2023;

În temeiul prevederilor pct. 1 din Anexa 4 la Ordonanța de Urgență a Guvernului României nr. 57/2019 privind Codul administrativ, cu modificările și completările ulterioare;

Având în vedere Referatul de aprobare al Primarului Comunei Neaua, domnul Veress Grigore Dominic, înregistrat la Registratura Generală a Primăriei Comunei Neaua sub nr. 2356 din data de 25.07.2023;

Văzând Raportul responsabilului pe probleme de urbanism din cadrul aparatului de specialitate al Primarului Comunei Neaua, înregistrat la Registratura Generală a Primăriei Comunei Neaua sub nr. 2357 din data de 25.07.2023;

Ținând cont de avizul favorabil al Comisiei pentru agricultură, activități economico financiare, activități social culturale, culte, al Comisiei pentru protecție copii, muncă și protecție socială, protecție mediu și turism, juridică și de disciplină, ordine și siguranță publică și al Comisiei pentru învățământ, sănătate și familie, amenajarea teritoriului și urbanism, tineret și sport din cadrul Consiliului local Neaua;

Analizând documentația tehnică cadastrală întocmită de către SC FEHER GEO SURV SRL;

În conformitate cu prevederile **art. 2 alin. (3)**, art. 5 lit. c) și art. 8 alin. (1) lit. c) din Ordonanța Guvernului României cu nr. 43/1997, republicată, cu modificările și completările ulterioare;

Potrivit dispozițiilor art. 860 alin. (1) și (3) din Legea nr. 287/2009 privind Codul civil, republicată, cu modificările și completările ulterioare;

Reținând prevederile art. 41 alin. (5) din Legea nr. 7/1996 – Legea cadastrului și a publicității imobiliare, republicată și așa cum a fost modificat prin art. I pct. 11 din O.U.G. nr. 31/2018, în vigoare de la 23 aprilie 2018;

Examinând Proiectul de hotărâre privind aprobarea măsurătorilor cadastrale efectuate de către SC FEHER GEO SURV SRL asupra unor poduri, aflate în domeniul public al Comunei Neaua, Județul Mureș;

Analizând prevederile art. 7 din Legea nr. 52/2003 privind transparența decizională în administrația publică, republicată și așa cum a fost modificat prin art. I din O.U.G. nr. 16/2022, în vigoare de la 2 martie 2022;

Luând în considerare prevederile Ordinului cu nr. 600/2023 al Directorului general al Agenției Naționale de Cadastru și Publicitate Imobiliară privind aprobarea Regulamentului de avizare, recepție și înscriere în evidențele de cadastru și carte funciară;

Văzând pozițiile 7, 8, 9 și 11 din Anexa nr. 63 la HGR nr. 964/2002 privind atestarea domeniului public al județului Mureș, precum și al municipiilor, orașelor și comunelor din județul Mureș;

In temeiul prevederilor art. 285, art. 286 alin. (1) și alin. (4), art. 129 alin. (2) lit. c), alin. (7) lit. m), art. 139 alin. (1) și alin. (3) lit. g) și ale art. 196 alin. (1) lit. a) din Ordonanța de Urgență a Guvernului României nr. 57/2019 privind Codul administrativ, cu modificările și completările ulterioare,

propune:

Art.1. Se aprobă însușirea documentației tehnice cadastrale realizată de SC FEHER GEO SURV SRL asupra unui număr de 4 (patru) construcții respectiv poduri, aflate în domeniul public al Comunei Neaua, Județul Mureș, potrivit pozițiilor 7, 8, 9 și 11 din Anexa nr. 63 la HGR nr. 964/2002, în vederea înscrierii acestora în evidențele de cadastru și carte funciară, conform Anexa nr.1.

Art.2. Se aprobă înscrierea respectiv solicitarea înscrierii în evidențele de cadastru și carte funciară, a dreptului de proprietate aferent imobilelor identificate la articolul 1 din cadrul prezentei, în favoarea Comunei Neaua, Județul Mureș, ca bunuri aparținând Domeniului public al Comunei Neaua, Jud. Mureș.

Art.3. Datele de identificare ale celor 4 (patru) construcții respectiv poduri, sunt evidențiate în Anexa nr. 2.

Art.4. Anexa nr.1 și Anexa nr. 2, fac parte integrantă din prezenta hotărâre.

Art.5. Prezenta hotărâre se comunică:

- Primarului Comunei Neaua, Județul Mureș
- Instituției Prefectului – Județului Mureș.
- Consiliului Județean Mureș
- OCPI Mureș
- BCPI Sighișoara

**INIȚIATOR
PRIMAR**

Veress Grigore Dominic



Plan de amplasament și delimitare a imobilului

Scara 1:500

| | | |
|---------------------|--|----------------------------------|
| Nr. cadastral | Suprafața măsurată a imobilului (mp) | Adresa imobilului |
| | 35 mp. | sat Neaua, str. nr. 2, jud Mureș |
| Nr. Cartea Funciară | Unitate Administrativ Teritorială(UAT) | |
| | Neaua | |

N=552934

E=486970

N=552934

E=487050

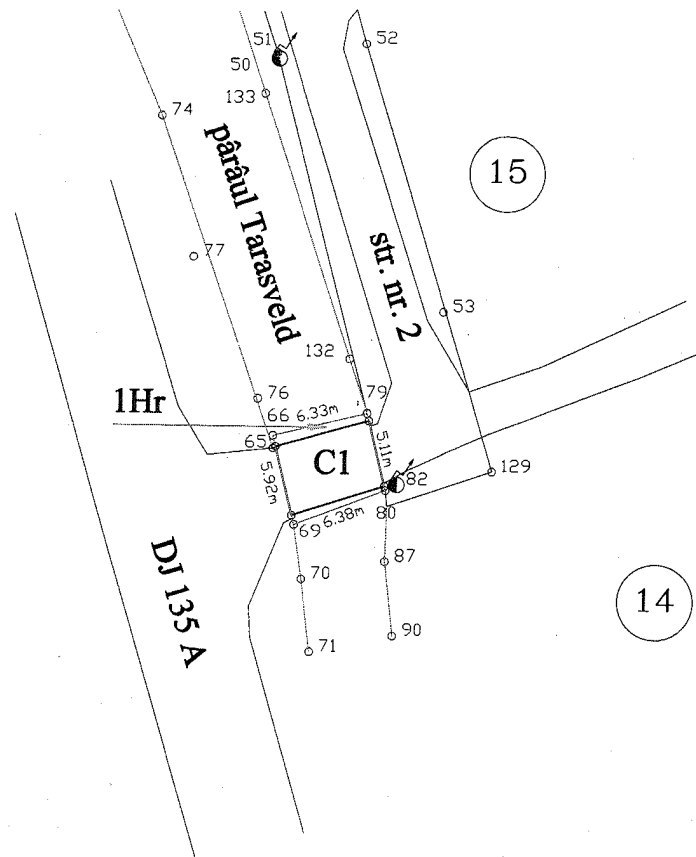

N=552871

E=486970

N=552871

E=487050

| A. Date referitoare la teren | | | |
|---|------------------------|---|---|
| Nr. parcelă | Categoria de folosință | Suprafața (mp) | Mențiuni |
| 1 | Hr | 35 | neîmprejmuit |
| Total | | 35 | |
| B. Date referitoare la construcții | | | |
| Cod | Destinația | Suprafața construită la sol (mp) | Mențiuni |
| C1 | CIE | 28.2 | P.S. construită desfășurată = 28.2 mp, edificare 1974 |
| Total | | 28.2 | |
| Suprafața totală măsurată a imobilului = 35 mp Suprafața din act = 35 mp | | | |
| Executant Feher Károly, Categoria B, seria RO-MS-F, nr. 0159/26.09.2016 FEHER GHO SURV SRL Clasa III, seria RO-B-I, nr. 1579/16.07.2019 Confirm executarea măsurătorilor la teren, corectitudinea întocmirii documentației cadastrale și corespondența Seria actului cu realitatea din teren. Nr. 1579/16.07.2019, seria RO-MS-F FEHER GES SURV SRL Șeful biroului de măsurători și planșă FEHER KÁROLY Data: 09.02.2023 | | Inspector Confirm introducerea imobilului în baza de date integrată și atribuirea numărului cadastral. Semnătura și parafa Data: Ștampila BCPI | |

MEMORIU TEHNIC

1. Adresa imobil: *com. Neaua, sat Neaua, str. nr. 2, jud. Mureș*
2. Tipul lucrării: *prima înscriere a parcelei înscrise în H.G.R. nr. 1705/2006, anexa nr. 12, nr. MF 101354 respectiv HGR 964/2022, anexa nr. 63, poz nr. 8,*
3. Suprafața planului supus recepției, 35 mp
4. Scurtă prezentare a situației din teren: - corpul de proprietate este situat în intravilanul com. Neaua, sat Neaua, pe str. nr. 2, jud. Mureș, între vecinătățile:-la N- pârâul Tarasveld, la E- DC 36, la S- pârâul Tarasveld, la V- DC 36.
5. Situația juridică a imobilului

Imobilul nu a putut fi identificat în CF veche deoarece în urma verificărilor efectuate s-a constatat lipsă hartă pe localitatea Neaua, conform Referat cu cerere nr. 2672/2023.

Notă: - Imobilul face parte din inventarul bunurilor care aparțin domeniului public al Statului Român conform H.G.R. nr. 1705/2006 și al comunei Neaua, conform HGR nr. 964/2002, Anexa nr. 63, poz. 8. - se propune -prima înscriere CF nou înființată, astfel :

| | | |
|---|---|----------|
| C.F. nr. _____ | | Neaua |
| A.1 nr. cad _____ | - ape curgătoare intravilan | S= 35 mp |
| A1.1 _____ CI | - pod peste pârâul Tarasveld, din beton armat, edificat în anul 1974 loc. Neaua | |
| B1.1 STATUL ROMÂN | -1/1 teren(domeniul public) - HGR 1705/2006, anexa nr. 12, nr. MF 101354 | |
| B2.1 ADMINISTRATIA NATIONALA APELE ROMANE, CIF:24326056 | - drept de administrare | |
| B3.1 COMUNA NEAUA CIF:4375968 | - 1/1 construcții(domeniu public) - HGR 964/2002, Anexa nr. 63, poz. nr. 8 | |

6. Operațiuni topo-cadastrale efectuate*:
 - * Măsurătorile au fost efectuate cu o stație totală marca LEICA TCR805 și cu două receptoare GNSS, marca Geomax Zenith 35 Pro.
 - * sistemul de coordonate: STEREO 70.
 - * puncte geodezice de sprijin vechi și noi folosite: nu este cazul.
 - * starea punctelor geodezice vechi: nu este cazul
 - * după extragerca datelor, prelucrarea și întocmirea planului de amplasament s-a realizat cu ajutorul computerului, iar calculul suprafețelor s-a realizat prin metoda analitică.

Data întocmirii 13. 03. 2023.

Semnătura și stampila

Fehér Károly Categoria B, seria RO-MS-F, nr. 0159/26.09.2016
FEHER GEO SURV SRL Clasa III, seria RO-B-J, nr. 1579/16.07.2019

*) Se vor prezenta la solicitarea oficiului teritorial în format analogic și digital

Plan de amplasament și delimitare a imobilului

Scara 1:500

| | | |
|---------------------|--------------------------------------|--|
| Nr. cadastral | Suprafața măsurată a imobilului (mp) | Adresa imobilului |
| | 60 mp. | sat Ghinești, DC 36, jud Mureș |
| Nr. Cartea Funciară | | Unitate Administrativ Teritorială(UAT) |
| | | Neaua |

N=555740

E=490178

N=555740

E=490258

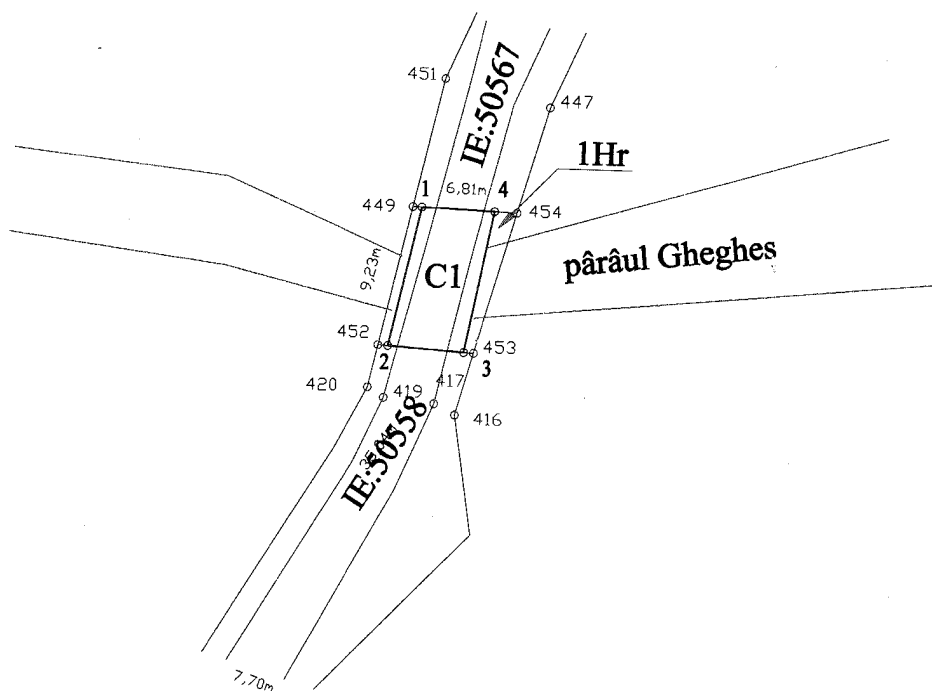

N=555677

E=490178

N=555677

E=490258

| A. Date referitoare la teren | | | |
|---|------------------------|--|---|
| Nr. parcelă | Categoria de folosință | Suprafața (mp) | Mențiuni |
| 1 | Hr | 60 | neîmprejmuit |
| Total | | 60 | |
| B. Date referitoare la construcții | | | |
| Cod | Destinația | Suprafața construită la sol (mp) | Mențiuni |
| C1 | CIE | 44.6 | P.S. construită desfășurată = 44.6 mp, edificare 1999 |
| Total | | 44.6 | |
| Suprafața totală măsurată a imobilului = 60 mp Suprafața din act = 60 mp | | | |
| <p>Executant FEHER Károly, Categoria B, seria RO-MS-F, nr. 0159/26.09.2016 GEHER GHO SURU SRL Clasa III, seria RO-B-I, nr. 1579/16.07.2019 Confirm executarea măsurărilor la teren, corectitudinea întocmirii documentației cadastrale și corespondența actului cu realitatea din teren. Seria RO-MS-F nr. 0159/26.09.2016 FEHER GHO SURU SRL Ștampila Data: 19.01.2023</p> | | <p>Inspector Confirm introducerea imobilului în baza de date integrată și atribuirea numărului cadastral. Semnătura și parafa Data: Ștampila BCPI</p> | |

MEMORIU TEHNIC

1. Adresa imobil: *com. Neaua, sat Ghinești, DC 36, jud. Mureș*
2. Tipul lucrării: *prima înscriere a parcelei înscrise în H.G.R. nr. 1705/2006, anexa nr. 12, sub nr. MF 101354 respectiv HGR 964/2022, anexa nr. 63, poz nr. 11.*
3. Suprafața planului supus recepției, 60 mp
4. Scurtă prezentare a situației din teren: - corpul de proprietate este situat în intravilanul com. Neaua, sat Ghinești, pe DC 36, jud. Mureș, între vecinătățile:-la N- pârâul Gheghes, la E- DC 36, la S- pârâul Gheghes, la V- DC 36.
5. Situația juridică a imobilului

Imobilul nu a putut fi identificat în CF veche deoarece în urma verificărilor efectuate s-a constatat lipsă hartă pe localitatea Ghinești, conform Referat cu cerere nr. 20252/2021.

*Notă: - Imobilul face parte din inventarul bunurilor care aparțin domeniului public al Statului român conform H.G.R. nr. 1705/2006 și al comunei Neaua, conform HGR nr. 964/2002, Anexa nr. 63, poz. 11.
- se propune -prima înscriere CF nou înființată, astfel :*

C.F. nr. _____
A.1 nr. cad _____
A1.1 _____ CI

- ape curgătoare intravilan
- pod peste pârâul Gheghes, din beton armat și lemn,
edificat în anul 1999
loc. **Ghinești**

Neaua
S= 60 mp

B1.1 STATUL ROMÂN

- 1/1 teren(domeniul public)
- HGR 1705/2006, anexa nr. 12, nr. 101354

B2.1 ADMINISTRATIA NATIONALA APELE ROMANE, CIF:24326056
- drept de administrare

B3.1 COMUNA NEAUA CIF:4375968

- 1/1 construcții(domeniu public)
- HGR 964/2002, Anexa nr. 63, poz nr. 11

5. Operațiuni topo-cadastrale efectuate*:

- * Măsurătorile au fost efectuate cu o stație totală marca LEICA TCR805 și cu două receptoare GNSS, marca Geomax Zenith 35 Pro.
- * sistemul de coordonate: STEREO 70.
- * puncte geodezice de sprijin vechi și noi folosite: nu este cazul.
- * starea punctelor geodezice vechi: nu este cazul
- * după extragerea datelor, prelucrarea și întocmirea planului de amplasament s-a realizat cu ajutorul computerului, iar calculul suprafețelor s-a realizat prin metoda analitică.

Data întocmirii 13. 03. 2023.

Semnătura și ștampila

Fehér Károly Categoria B, seria RO-MS-F, nr. 0159/26.09.2016
FEHER GEO SURV SRL Clasa III, seria RO-B-J, nr. 1579/16.07.2019

*) Se vor prezenta la solicitarea oficiului teritorial în format analogic și digital

Plan de amplasament și delimitare a imobilului

Scara 1:500

| | | |
|---------------------|--|--------------------------------|
| Nr. cadastral | Suprafața măsurată a imobilului (mp) | Adresa imobilului |
| | 78 mp. | sat Ghinești, DC 36, jud Mureș |
| Nr. Cartea Funciară | Unitate Administrativ Teritorială(UAT) | |
| | Neaua | |

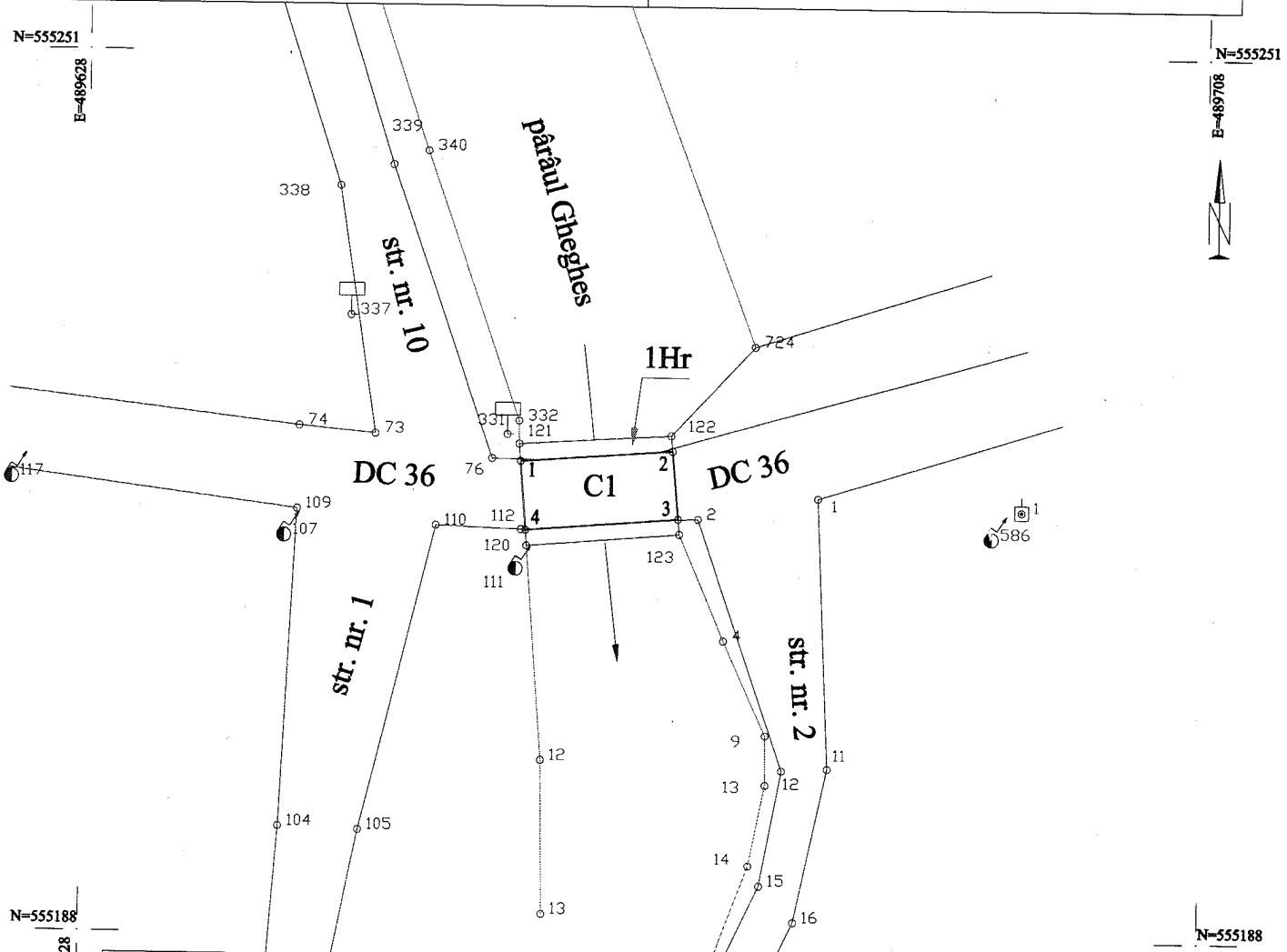

| A. Date referitoare la teren | | | |
|---|------------------------|---|---|
| Nr. parcelă | Categoria de folosință | Suprafața (mp) | Mențiuni |
| 1 | Hr | 78 | neîmprejmuit |
| Total | | 78 | |
| B. Date referitoare la construcții | | | |
| Cod | Destinația | Suprafața construită la sol (mp) | Mențiuni |
| C1 | CIE | 53.3 | P.S. construită desfășurată = 53.3 mp, edificare 1976 |
| Total | | 53.3 | |
| Suprafața totală măsurată a imobilului = 78 mp Suprafața din act = 78 mp | | | |
| <p>Executant, FEHÉR KÁROLY, Categoria B, seria RO-MS-F, nr. 0159/26.09.2016 FEHÉR GÉO SURV SRL, Clasa III, seria RO-B-I, nr. 1579/16.07.2019</p> <p>Confirm executarea măsurătorilor la teren, corectitudinea întocmirii documentației cadastrale și corespondența Seria C1 cu realitatea din teren. Nr. 1579/16.07.2019, Seria RO-MS-F FEHÉR GÉO SURV SRL, nr. 0159/26.09.2016</p> <p>FEHÉR KÁROLY SRL</p> <p>Data: 09.02.2023</p> | | <p>Inspector</p> <p>Confirm introducerea imobilului în baza de date integrată și atribuirea numărului cadastral.</p> <p>Semnătura și parafa</p> <p>Data:</p> <p>Ștampila BCPI</p> | |

MEMORIU TEHNIC

1. Adresa imobil: *com. Neaua, sat Ghinești, DC 36, jud. Mureș*
2. Tipul lucrării: *prima înscriere a parcelei înscrise în H.G.R. nr. 1705/2006, anexa nr. 12, sub nr. MF 101354 respectiv HGR 964/2022, anexa nr. 63, poz nr. 9.*
3. Suprafața planului supus recepției, 78 mp
4. Scurtă prezentare a situației din teren: - corpul de proprietate este situat în intravilanul com. Neaua, sat Ghinești, pe DC 36, jud. Mureș, între vecinătățile:-la N- pârâul Gheghes, la E- DC 36, la S- pârâul Gheghes, la V- DC 36.
5. Situația juridică a imobilului

Imobilul nu a putut fi identificat în CF veche deoarece în urma verificărilor efectuate s-a constatat lipsă hartă pe localitatea Ghinești, conform Referat cu cerere nr. 20252/2021.

*Notă: - Imobilul face parte din inventarul bunurilor care aparțin domeniului public al Statului român conform H.G.R. nr. 1705/2006 și al comunei Neaua, conform HGR nr. 964/2002, Anexa nr. 63, poz. 9.
- se propune -prima înscriere CF nou înființată, astfel :*

| | | |
|---|---|----------|
| C.F. nr. _____ | | Neaua |
| A.1 nr. cad _____ | - ape curgătoare intravilan | S= 78 mp |
| A1.1 _____ CI | - pod peste pârâul Gheghes, din beton armat și lemn, edificat în anul 1976 loc. Ghinești | |
| B1.1 STATUL ROMÂN | -1/1 teren(domeniul public) - HGR 1705/2006, anexa nr. 12, nr. 10354 | |
| B2.1 ADMINISTRATIA NATIONALA APELE ROMANE, CIF:24326056 | - drept de administrare | |
| B3.1 COMUNA NEAUA CIF:4375968 | - 1/1 construcții(domeniu public) - HGR 964/2002, Anexa nr. 63, poz nr. 9 | |

5. Operațiuni topo-cadastrale efectuate*:
 - * Măsurătorile au fost efectuate cu o static totală marca LEICA TCR805 și cu două receptoare GNSS, marca Geomax Zenith 35 Pro.
 - * sistemul de coordonate: STEREO 70.
 - * puncte geodezice de sprijin vechi și noi folosite: nu este cazul.
 - * starea punctelor geodezice vechi: nu este cazul
 - * după extragerea datelor, prelucrarea și întocmirea planului de amplasament s-a realizat cu ajutorul computerului, iar calculul suprafețelor s-a realizat prin metoda analitică.

Data întocmirii 13. 03. 2023.

Semnătura și stampila
Fehér Károly Categoria B, seria RO-MS-F, nr. 0159/26.09.2016
FEHER GEO SURV SRL Clasa III, seria RO-B-J, nr. 1579/16.07.2019

*) Se vor prezenta la solicitarea oficiului teritorial în format analogic și digital

Plan de amplasament și delimitare a imobilului

Scara 1:500

| | | |
|---------------------|--|-----------------------------|
| Nr. cadastral | Suprafața măsurată a imobilului (mp) | Adresa imobilului |
| | 100 mp. | sat Neaua, DC 36, jud Mureș |
| Nr. Cartea Funciară | Unitate Administrativ Teritorială(UAT) | |
| | Neaua | |

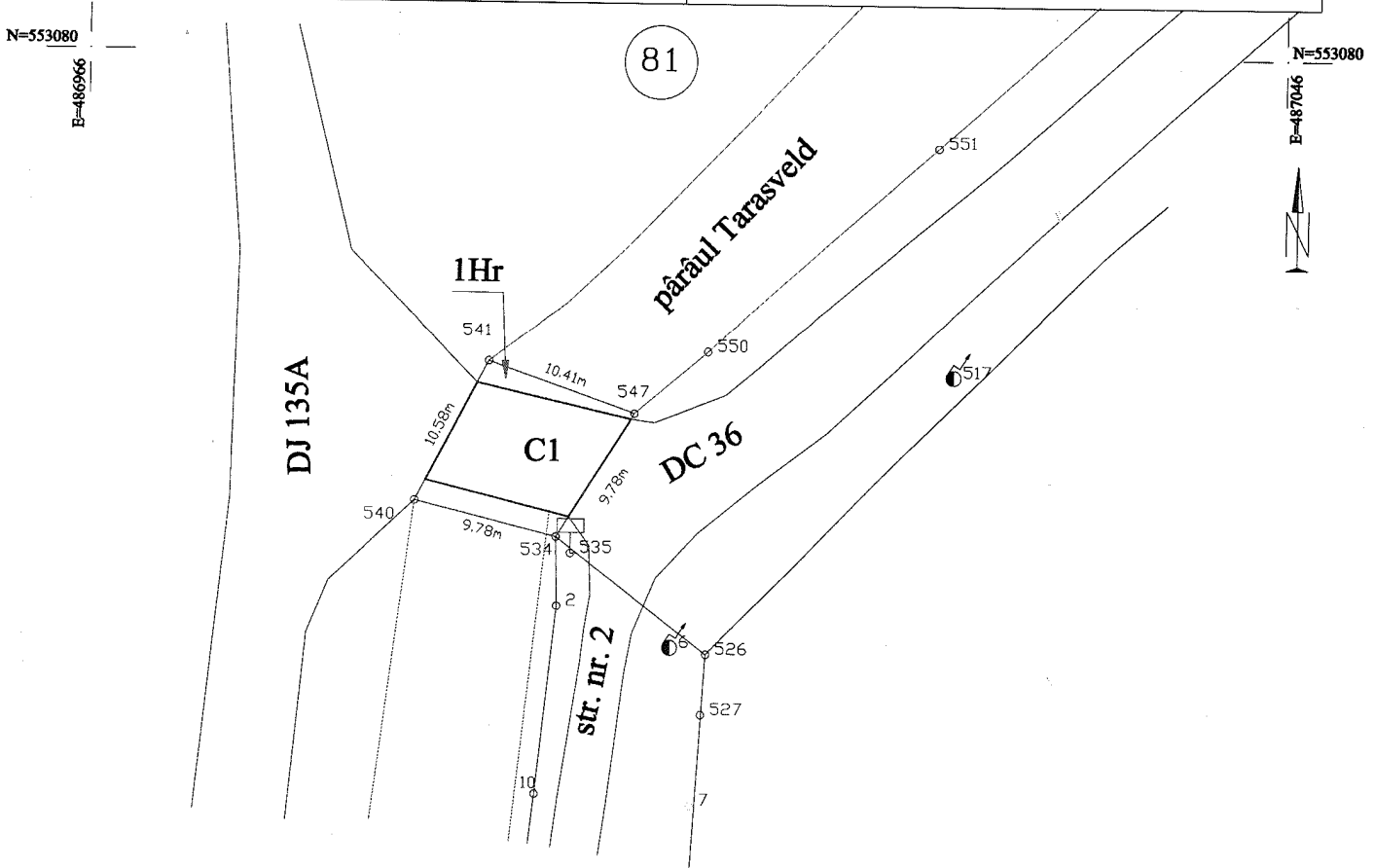

N=553017

E=486966

N=553017

E=487046

| A. Date referitoare la teren | | | |
|--|------------------------|---|---|
| Nr. parcelă | Categoria de folosință | Suprafața (mp) | Mențiuni |
| 1 | Hr | 100 | nemprajmuit |
| Total | | 100 | |
| B. Date referitoare la construcții | | | |
| Cod | Destinația | Suprafața construită la sol (mp) | Mențiuni |
| C1 | CIE | 74.6 | P,S. construită desfășurată = 74.6 mp, edificare 1974 |
| Total | | 74.6 | |
| Suprafața totală măsurată a imobilului = 100 mp Suprafața din act = 100 mp | | | |
| <p>Executant Feher Károly, Categoria B, seria RO-MS-F, nr. 0159/26.09.2016 FEHER GEO SURV SRL Clas. III, seria RO-B-I, nr. 1579/16.07.2019 Confirma executarea măsurătorilor la teren, corectitudinea întocmirii documentației cadastrale și corespondența acesteia cu realitatea din teren. Seria A-02/16.07.2019 Nr. 1579/16.07.2019 FEHER GEO SURV SRL Data: 09.02.2023</p> | | <p>Inspector Confirma introducerea imobilului în baza de date integrată și atribuirea numărului cadastral. Semnătura și parafa Data: Ștampila BCPI</p> | |

MEMORIU TEHNIC

1. Adresa imobil: *com. Neaua, sat Neaua, DC 36, jud. Mureș*
2. Tipul lucrării: *prima înscriere a parcelei înscrise în H.G.R. nr. 1705/2006, anexa nr. 12, nr. MF 101354 respectiv HGR 964/2022, anexa nr. 63, poz nr. 7*
3. Suprafața planului supus recepției, 100 mp
4. Scurtă prezentare a situației din teren: - corpul de proprietate este situat în intravilanul com. Neaua, sat Neaua, pe DC 36, jud. Mureș, între vecinătățile:-la N- pârâul Tarasveld, la E- DC 36, la S- pârâul Tarasveld, la V- DC 36.
5. Situația juridică a imobilului

Imobilul nu a putut fi identificat în CF veche deoarece în urma verificărilor efectuate s-a constatat lipsă hartă pe localitatea Neaua, conform Referat cu cerere nr. 2672/2023.

Notă: - Imobilul face parte din inventarul bunurilor care aparțin domeniului public al Statului Român conform H.G.R. nr. 1705/2006 și al comunei Neaua, conform HGR nr. 964/2002, Anexa nr. 63, poz. 7,

- se propune -prima înscriere CF nou înființată, astfel :

C.F. nr. _____
A.1 nr. cad _____
A1.1 _____ CI

- ape curgătoare intravilan
- pod peste pârâul Tarasveld, din beton armat,
edificat în anul 1974
loc. Neaua

Neaua
S= 100 mp

B1.1 STATUL ROMÂN

-1/1 teren(domeniul public)
- HGR 1705/2006, anexa nr. 12, nr. MF 101354

B2.1 ADMINISTRATIA NATIONALA APELE ROMANE, CIF:24326056

- drept de administrare

B3.1 COMUNA NEAUA CIF:4375968

- 1/1 constructii(domeniu public)
- HGR 964/2002, Anexa nr. 63, poz. nr. 7

6. Operațiuni topo-cadastrale efectuate*:

- * Măsurătorile au fost efectuate cu o stație totală marca LEICA TCR805 și cu două receptoare GNSS, marca Geomax Zenith 35 Pro.
- * sistemul de coordonate: STEREO 70.
- * puncte geodezice de sprijin vechi și noi folosite: nu este cazul.
- * starea punctelor geodezice vechi: nu este cazul
- * după extragerea datelor, prelucrarea și întocmirea planului de amplasament s-a realizat cu ajutorul computerului, iar calculul suprafețelor s-a realizat prin metoda analitică.

Data întocmirii 13. 03. 2023.

Semnătura și ștampila

Fehér Károly Categoria B, seria RO-MS-F, nr. 0159/26.09.2016
FEHER GEO SURV SRL Clasa III, seria RO-B-J, nr. 1579/16.07.2019

*) Se vor prezenta la solicitarea oficiului teritorial în format analogic și digital

Anexa nr. 2 la Proiectul de hotărâre privind însușirea documentației tehnice cadastrale realizată de SC FEHER GEO SURV SRL asupra unor construcții respectiv poduri, aflate în domeniul public al Comunei Neaua, Județul Mureș

Măsurători cadastrale efectuate de către SC FEHER GEO SURV SRL asupra unor poduri, aflate în domeniul public al Comunei Neaua, Județul Mureș, în vederea înscrierii în evidențele de carte funciară

| Nr. crt. | Denumire | Nr. crt. din Anexa nr. 63 la HGR nr. 964/2002 | Destinația | Adresa imobilului | Suprafața construită la sol (mp) | Descriere | Nr. Anexă din Anexa nr. 2 |
|----------|----------------------------|---|------------|---|----------------------------------|--|---------------------------|
| 1 | Pod peste pârâul Tarasveld | 8 | CIE | Comuna Neaua, sat Neaua, Str. nr. 2, Jud. Mureș | 28.2 | P, S. construită desfășurată = 28.2 mp., edificat în anul 1974, realizat din beton armat | 2/1 |
| 2 | Pod peste pârâul Gheghes | 11 | CIE | Comuna Neaua, sat Ghinești, DC 36, Jud. Mureș | 44.6 | P, S. construită desfășurată = 44.6 mp., edificat în anul 1999, realizat din beton armat și lemn | 2/2 |
| 3 | Pod peste pârâul Gheghes | 9 | CIE | Comuna Neaua, sat Ghinești, DC 36, Jud. Mureș | 53.3 | P, S. construită desfășurată = 53.3 mp., edificat în anul 1976, realizat din beton armat și lemn | 2/3 |
| 4 | Pod peste pârâul Tarasveld | 7 | CIE | Comuna Neaua, sat Neaua, DC 36, Jud. Mureș | 74.6 | P, S. construită desfășurată = 74.6 mp., edificat în anul 1974, realizat din beton armat | 2/4 |

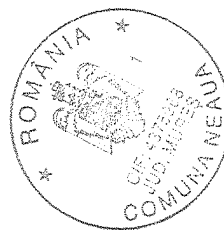

**INIȚIATOR
PRIMAR**

Veress Grigore Dominic

ROMÂNIA



JUDEȚUL MUREȘ
PRIMĂRIA COMUNEI NEAUA

547435 - Neaua str.Principală nr.15, jud.Mureș, E-mail : neaua@cjmures.ro
Telefon/fax : 0265-585112, telefon : 0265-585049

Nr. 2356 din 25.07.2023

REFERAT DE APROBARE

la Proiectul de hotărâre privind aprobarea măsurătorilor cadastrale efectuate de către SC FEHER GEO SURV SRL asupra unor poduri, aflate în domeniul public al Comunei Neaua, Județul Mureș

Bunurile care fac parte din inventarul domeniului public al Comunei Neaua sunt cuprinse în Anexa nr. 63 la Hotărârea Guvernului României nr. 964/2002 privind atestarea domeniului public al județului Mureș, precum și al municipiilor, orașelor și comunelor din județul Mureș.

Podurile sunt înscrise în 6 poziții în Anexa nr. 63 la Hotărârea Guvernului României nr. 964/2002 respectiv pozițiile 7, 8, 9, 10, 11 și 13, nefiind înscrise în evidențele de cadastru și carte funciară cu excepția unuia. Podul evidențiat la poziția 13 în Anexa nr. 63 la Hotărârea Guvernului României nr. 964/2002 este rezultatul unei erori de înscriere deoarece se află amplasată pe drumul județean. Restul de 4 poduri fac obiectul Proiectului de hotărâre privind aprobarea măsurătorilor cadastrale efectuate de către SC FEHER GEO SURV SRL asupra unor poduri, aflate în domeniul public al Comunei Neaua, Județul Mureș.

În cazul în care se solicită finanțare din fonduri UE si/sau guvernamentale, lângă cererea de finanțare trebuie anexată extrasul de carte funciară pentru bunurile care fac parte din domeniul public.

Înscrierea podurilor existente la nivelul Comunei Neaua în evidențele de cadastru și carte funciară, nu suferă amânare, ca urmare propun Consiliului local din Comuna Neaua, aprobarea Proiectului de hotărâre privind aprobarea măsurătorile cadastrale efectuate de către SC FEHER GEO SURV SRL asupra unor poduri, aflate în domeniul public al Comunei Neaua, Județul Mureș, în forma prezentată.

INITIATOR: PRIMAR

Veress Grigore Dominic

