EXTINDEREA ȘI REABILITAREA INFRASTRUCTURII DE APĂ ȘI APĂ UZATĂ DIN JUDEȚUL MUREȘ

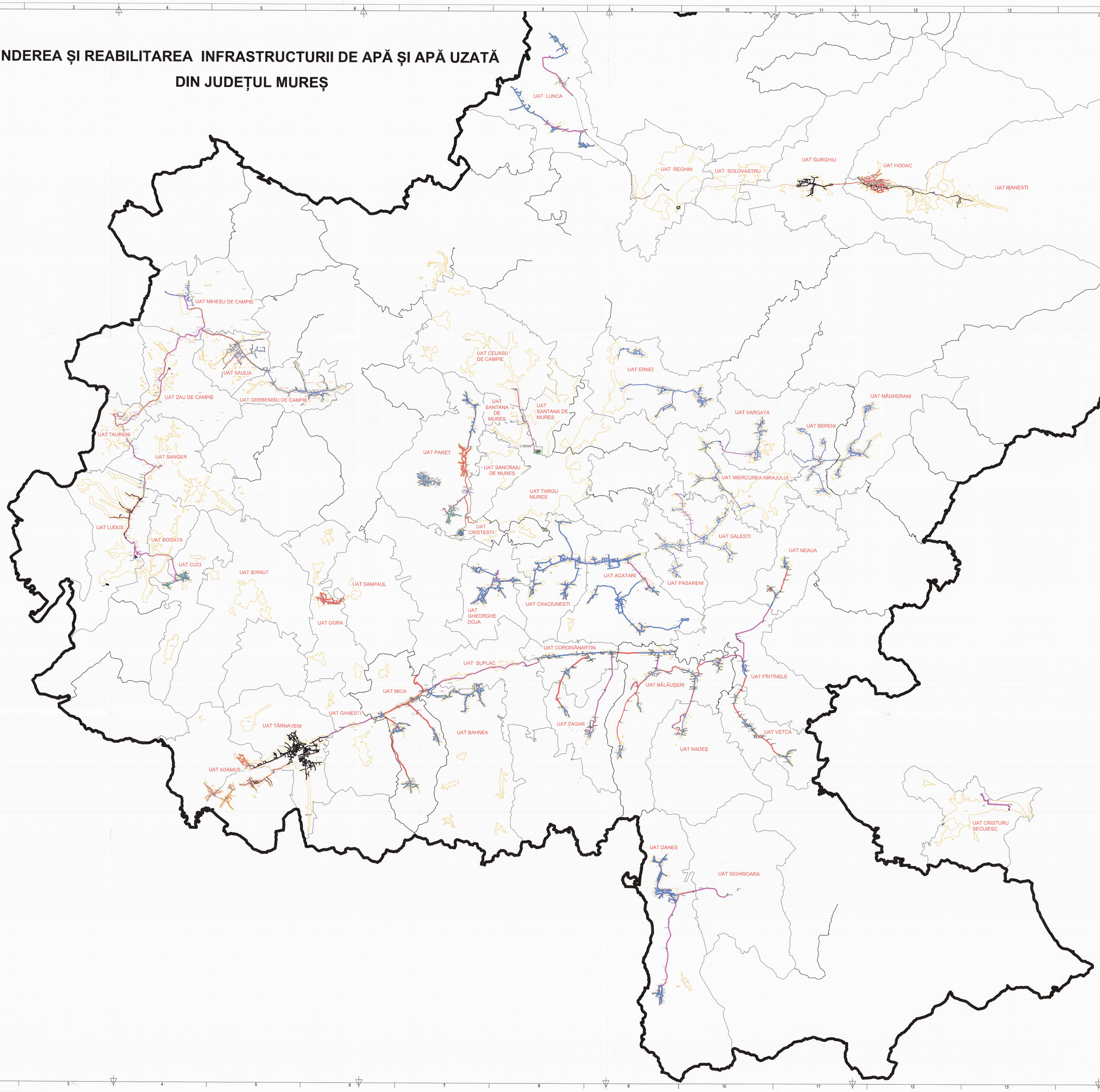

Revizia nr., Data	Obiectul reviziei	Semnatura

PROGRAMUL OPERATIONAL INFRASTRUCTURA MARE 2014 - 2020

Denumire Proiect	PROIECTUL REGIONAL DE DEZVOLTARE A INFRASTRUCTURII DE APA SI APA UZATA IN JUDETUL MURES, IN PERIOADA 2014-2020
Beneficiar	COMPANIA AQUASERV S.A. TARGU MURES Str.Kos Karoly, nr. 1, Targu Mures, Judetul Mures
Proiectant: Asociereа	RAMBOLL SOUTH EAST EUROPE
Obiectul nr. Titlul planseі	EXTINDEREA SI REABILITAREA INFRASTRUCTURII DE APA SI APA UZATA DIN JUDETUL MURES Plan general de investiții

Proiectat	Ing. Nesida Paraschiv		Nr. Desen	Nr. Contract	CAT - 2019/19.08.2019
Desenat	Ing. Nesida Paraschiv		MS-A/C-PG-01	Data	Ianuarie 2021
Verificat	Ing. Codrin Sânu		Revizie	Scara	–
Șef proiect	Ing. Catalin Zgârnbea		R 0	Faza	Studiu de fezabilitate

1189x841