

HOTĂRÂREA nr. 40

din data de 31. iulie 2023

**privind însușirea documentației tehnice cadastrale realizată de SC FEHER GEO SURV SRL
asupra unor construcții respectiv poduri, aflate în domeniul public al Comunei Neaua, Județul
Mureș**

*Consiliul local al Comunei Neaua, întrunit în ședința ordinară de lucru din data de 31
iulie 2023;*

În temeiul prevederilor pct. 1 din Anexa 4 la Ordonanța de Urgență a Guvernului României nr. 57/2019 privind Codul administrativ, cu modificările și completările ulterioare;

Având în vedere Referatul de aprobare al Primarului Comunei Neaua, domnul Veress Grigore Dominic, înregistrat la Registratura Generală a Primăriei Comunei Neaua sub nr. 2356 din data de 25.07.2023;

Văzând Raportul responsabilului pe probleme de urbanism din cadrul aparatului de specialitate al Primarului Comunei Neaua, înregistrat la Registratura Generală a Primăriei Comunei Neaua sub nr. 2357 din data de 25.07.2023;

Ținând cont de avizul favorabil al Comisiei pentru agricultură, activități economico financiare, activități social culturale, culte, al Comisiei pentru protecție copii, muncă și protecție socială, protecție mediu și turism, juridică și de disciplină, ordine și siguranță publică și al Comisiei pentru învățământ, sănătate și familie, amenajarea teritoriului și urbanism, tineret și sport din cadrul Consiliului local Neaua;

Analizând documentația tehnică cadastrală întocmită de către SC FEHER GEO SURV SRL;

În conformitate cu prevederile **art. 2 alin. (3)**, art. 5 lit. c) și art. 8 alin. (1) lit. c) din Ordonanța Guvernului României cu nr. 43/1997, republicată, cu modificările și completările ulterioare;

Potrivit dispozițiilor art. 860 alin. (1) și (3) din Legea nr. 287/2009 privind Codul civil, republicată, cu modificările și completările ulterioare;

Reținând prevederile art. 41 alin. (5) din Legea nr. 7/1996 – Legea cadastrului și a publicității imobiliare, republicată și așa cum a fost modificat prin art. I pct. 11 din O.U.G. nr. 31/2018, în vigoare de la 23 aprilie 2018;

Examinând Proiectul de hotărâre privind aprobarea măsurătorilor cadastrale efectuate de către SC FEHER GEO SURV SRL asupra unor poduri, aflate în domeniul public al Comunei Neaua, Județul Mureș;

Analizând prevederile art. 7 din Legea nr. 52/2003 privind transparența decizională în administrația publică, republicată și așa cum a fost modificat prin art. I din O.U.G. nr. 16/2022, în vigoare de la 2 martie 2022;

Luând în considerare prevederile Ordinului cu nr. 600/2023 al Directorului general al Agenției Naționale de Cadastru și Publicitate Imobiliară privind aprobarea Regulamentului de avizare, recepție și înscriere în evidențele de cadastru și carte funciară;

Văzând pozițiile 7, 8, 9 și 11 din Anexa nr. 63 la HGR nr. 964/2002 privind atestarea domeniului public al județului Mureș, precum și al municipiilor, orașelor și comunelor din județul Mureș;

In temeiul prevederilor art. 285, art. 286 alin. (1) și alin. (4), art. 129 alin. (2) lit. c), alin. (7) lit. m), art. 139 alin. (1) și alin. (3) lit. g) și ale art. 196 alin. (1) lit. a) din Ordonanța de Urgență a Guvernului României nr. 57/2019 privind Codul administrativ, cu modificările și completările ulterioare,

hotărâște:

Art.1. Se aprobă însușirea documentației tehnice cadastrale realizată de SC FEHER GEO SURV SRL asupra unui număr de 4 (patru) construcții respectiv poduri, aflate în domeniul public al Comunei Neaua, Județul Mureș, potrivit pozițiilor 7, 8, 9 și 11 din Anexa nr. 63 la HGR nr. 964/2002, în vederea înscrierii acestora în evidențele de cadastru și carte funciară, conform Anexei nr.1.

Art.2. Se aprobă înscrierea respectiv solicitarea înscrierii în evidențele de cadastru și carte funciară, a dreptului de proprietate aferent imobilelor identificate la articolul 1 din cadrul prezentei, în favoarea Comunei Neaua, Județul Mureș, ca bunuri aparținând Domeniului public al Comunei Neaua, Jud. Mureș.

Art.3. Datele de identificare ale celor 4 (patru) construcții respectiv poduri, sunt evidențiate în Anexa nr. 2.

Art.4. Anexa nr.1 și Anexa nr. 2, fac parte integrantă din prezenta hotărâre.

Art.5. Prezenta hotărâre se comunică:

- Primarului Comunei Neaua, Județul Mureș
- Instituției Prefectului – Județului Mureș,
- Consiliului Județean Mureș
- OCPI Mureș
- BCPI Sighișoara

Președinte de ședință

Karda Endre



**Contrasemnează pentru legalitate
Secretar General al Comunei Neaua**

Keresztes Gabor

ROMÂNIA
JUDEȚUL MUREȘ
COMUNA NEAUA
CONSILIUL LOCAL

ANEXA NR. 1

la Hotărârea cu nr. 40 din data de 31 iulie 2023 privind însușirea documentației
tehnice cadastrale realizată de SC FEHER GEO SURV SRL asupra unor
construcții respectiv poduri, aflate în domeniul public al Comunei Neaua, Județul
Mureș

Plan de amplasament și delimitare a imobilului

Scara 1:500

Nr. cadastral	Suprafața măsurată a imobilului (mp)	Adresa imobilului
	100 mp.	sat Neaua, DC 36, jud Mureș
Nr. Cartea Funciară	Unitate Administrativ Teritorială(UAT)	
	Neaua	

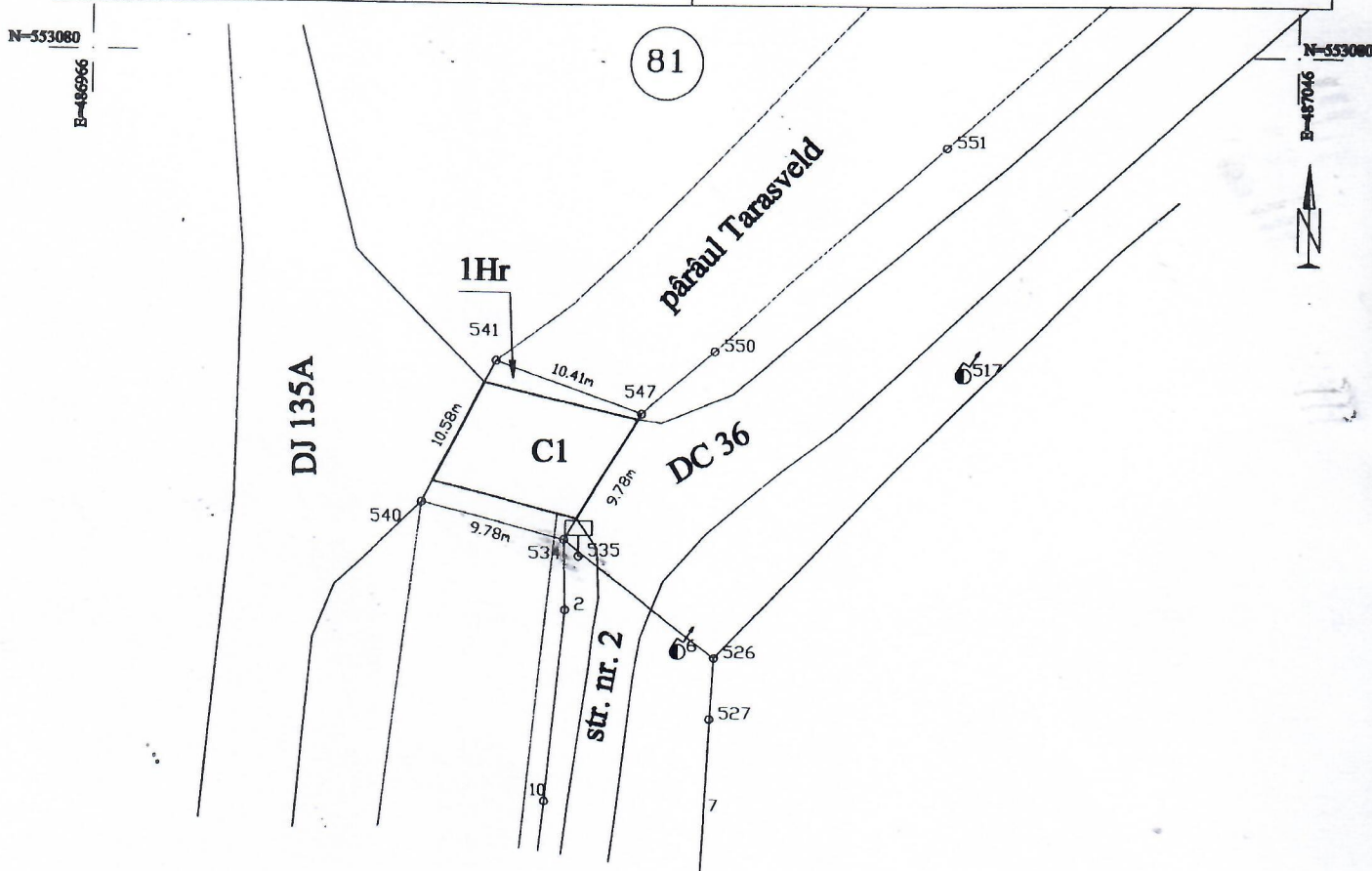

N-553017

N-553017

A. Date referitoare la teren			
Nr. parcelă	Categoria de folosință	Suprafața (mp)	Mențiuni
1	Hr	100	neînprejmuț
Total		100	
B. Date referitoare la construcții			
Cod	Destinația	Suprafața construită la sol (mp)	Mențiuni
C1	CIE	74.6	P.S. construită desfășurată = 74.6 mp, odificare 1974
Total		74.6	

Suprafața totală măsurată a imobilului = 100 mp
Suprafața din act = 100 mp

<p>Executant, execută lucrările de cadastru</p> <p>FEHER Károly, Categoria E, seria RO-MS-F, nr. 0159/26.09.2016</p> <p>CONFIRMĂ EXECUTAREA MĂSURĂRIILOR ÎN TEREN, CORECTĂRIILE ÎNCA ÎNTOCMIȚI ÎN BAZA DE DATE CADASTRALE ÎN CORRESPONDENȚĂ</p> <p>Seria RO-MS-F, nr. 0159/26.09.2016</p> <p>FEHER GEO GURU SRL</p> <p>Data: 02.02.2023</p>	<p>Inspector</p> <p>Confirm introducerea imobilului în baza de date integrată și atribuirea numărului cadastral.</p> <p>Semnătura și parafă</p> <p>Data:</p> <p>Ștampila BCPI</p>
---------------------------------------------------------------------------------------------------------------------------------------------------------------------------------------------------------------------------------------------------------------------------------------------------------------------------------------------	-----------------------------------------------------------------------------------------------------------------------------------------------------------------------------------

MEMORIU TEHNIC

1. Adresa imobil: *com. Neaua, sat Neaua, DC 36, jud. Mureș*
2. Tipul lucrării: *prima înscriere a parcelei înscrise în H.G.R. nr. 1705/2006, anexa nr. 12, nr. MF 101354 respectiv HGR 964/2022, anexa nr. 63, poz nr. 7*
3. Suprafața planului supus recepției, 100 mp
4. Scurtă prezentare a situației din teren: - corpul de proprietate este situat în intravilanul com. Neaua, sat Neaua, pe DC 36, jud. Mureș, între vecinătățile: - la N- pârâul Tarasveld, la E- DC 36, la S- pârâul Tarasveld, la V- DC 36.
5. Situația juridică a imobilului

Imobilul nu a putut fi identificat în CF veche deoarece în urma verificărilor efectuate s-a constatat lipsă hartă pe localitatea Neaua, conform Referat cu cerere nr. 2672/2023.

Notă: - Imobilul face parte din inventarul bunurilor care aparțin domeniului public al Statului Român conform H.G.R. nr. 1705/2006 și al comunei Neaua, conform HGR nr. 964/2002, Anexa nr. 63, poz. 7,

- se propune -prima înscriere CF nou înființată, astfel :

C.F. nr. _____
A.1 nr. cad _____
A1.1 _____ CI

- ape curgătoare intravilan
- pod peste pârâul Tarasveld, din beton armat,
edificat în anul 1974
loc. Neaua

Neaua
S= 100 mp

B1.1 STATUL ROMÂN

- 1/1 teren (domeniul public)
- HGR 1705/2006, anexa nr. 12, nr. MF 101354

B2.1 ADMINISTRATIA NATIONALA APELE ROMANE, CIF:24326056

- drept de administrare

B3.1 COMUNA NEAUA CIF:4375968

- 1/1 construcții (domeniu public)
- HGR 964/2002, Anexa nr. 63, poz. nr. 7

6. Operațiuni topo-cadastrale efectuate*:

- * Măsurătorile au fost efectuate cu o stație totală marca LEICA TCR805 și cu două receptoare GNSS, marca Geomax Zenith 35 Pro.
- * sistemul de coordonate: STEREO 70.
- * puncte geodezice de sprijin vechi și noi folosite: nu este cazul.
- * starea punctelor geodezice vechi: nu este cazul
- * după extragerca datelor, prelucrarea și întocmirea planului de amplasament s-a realizat cu ajutorul computerului, iar calculul suprafețelor s-a realizat prin metoda analitică.

Data întocmirii 13.03.2023.

Semnătura și ștampila

Fehér Károly Categoria B, seria RO-MS-F, nr. 0159/26.09.2016
FEHER GEO SURV SRL Clasa III, seria RO-B-J, nr. 1579/16.07.2019

*) Se vor prezenta la solicitarea oficiului teritorial în format analogic și digital

Președinte de ședință

Karda Endre



Contrasemnează pentru legalitate
Secretar General al Comunei Neaua

Keresztes Gabor

Plan de amplasament și delimitare a imobilului

Scara 1:500

Nr. cadastral	Suprafața măsurată a imobilului (mp)	Adresa imobilului
	35 mp.	sat Neaua, str. nr. 2, jud Mureș
Nr. Cartea Funciară	Unitate Administrativ Teritorială(UAT)	
	Neaua	

N-552934

E-486970

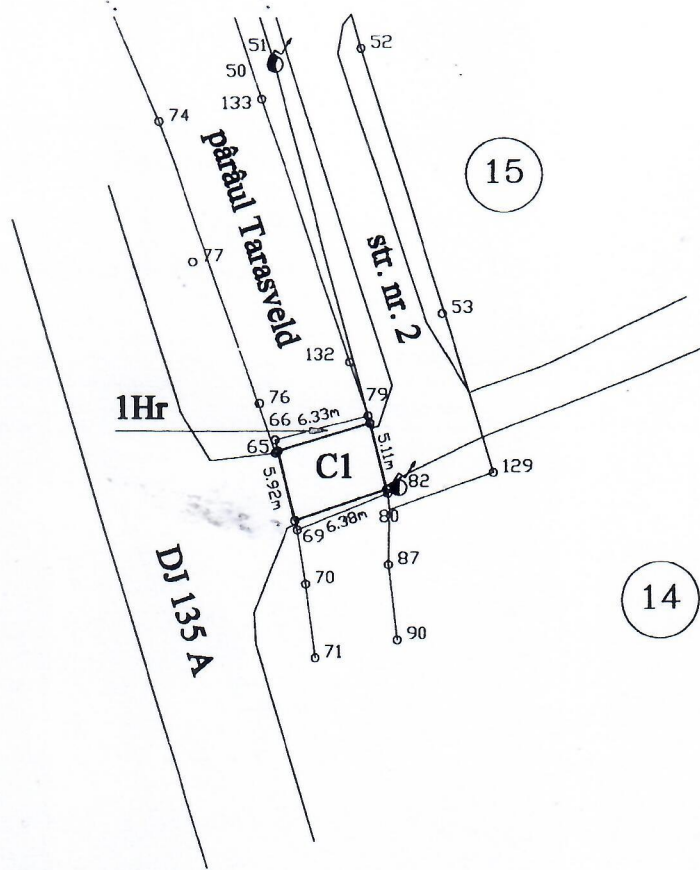

N-552934

E-487050

N-552871

E-486970

A. Date referitoare la teren			
Nr. parcelă	Categoria de folosință	Suprafața (mp)	Mențiuni
1	Hr	35	nelmprejmuit
Total		35	
B. Date referitoare la construcții			
Cod	Destinația	Suprafața construită la sol (mp)	Mențiuni
C1	CIE	28.2	P.S. construită desființată = 28.2 mp, edificare 1974
Total		28.2	

N-552871

E-487050

Suprafața totală măsurată a imobilului = 35 mp
Suprafața din act = 35 mp

Executant, executat în baza
 Feher Karoly, Categoria B, seria RO-MS-F, nr. 0159/26.09.2016
 FEHER GEO BURU SRL Clasa III, seria RO-B-I, nr. 1579/16.07.2019
 Confirmăm executarea măsurărilor în teren, corectitudinea
 întocmirii documentației cadastrale și corespondența
 Seria RO-B-I cu realitatea din teren.
 N: 1579/16.07.2019, Seria RO-MS-F
 0159/26.09.2016
FEHER GEO BURU SRL
 Data: 09.02.2023
 FEHER KAROLY

Inspector
 Confirm introducerea imobilului în baza de date integrată
 și atribuirea numărului cadastral.
 Semnătura și parafa
 Data:
 Ștampila BCPI

MEMORIU TEHNIC

1. Adresa imobil: *com. Neaua, sat Neaua, str. nr. 2, jud. Mureș*
2. Tipul lucrării: *prima înscriere a parcelei înscrise în H.G.R. nr. 1705/2006, anexa nr. 12, nr. MF 101354 respectiv HGR 964/2022, anexa nr. 63, poz nr. 8,*
3. Suprafața planului supus recepției, 35 mp
4. Scurtă prezentare a situației din teren: - corpul de proprietate este situat în intravilanul com. Neaua, sat Neaua, pe str. nr. 2, jud. Mureș, între vecinătățile: - la N- pârâul Tarasveld, la E- DC 36, la S- pârâul Tarasvel 1, la V- DC 36.
5. Situația juridică a imobilului

Imobilul nu a putut fi identificat în CF veche deoarece în urma verificărilor efectuate s-a constatat lipsă hartă pe localitatea Neaua, conform Referat cu cerere nr. 2672/2023.

Notă: - Imobilul face parte din inventarul bunurilor care aparțin domeniului public al Statului Român conform H.G.R. nr. 1705/2006 și al comunei Neaua, conform HGR nr. 964/2002, Anexa nr. 63, poz. 8. - se propune -prima înscriere CF nou înființată, astfel :

C.F. nr. _____		Neaua
A.1 nr. cad _____	- ape curgătoare intravilan	S= 35 mp
A1.1 _____ CI	- pod peste pârâul Tarasveld, din beton armat, edificat în anul 1974 loc. Neaua	
:		
B1.1 STATUL ROMÂN	-/1 teren(domeniul public) - HGR 1705/2006, anexa nr. 12, nr. MF 101354	
B2.1 ADMINISTRATIA NATIONALA APELE ROMANE, CIF:24326056	- drept de administrare	
B3.1 COMUNA NEAUA CIF:4375968	- /1 construcții(domeniu public) - HGR 964/2002, Anexa nr. 63, poz. nr. 8	

6. Operațiuni topo-cadastrale efectuate*:
 - * Măsurătorile au fost efectuate cu o stație totală marca LEICA TCR805 și cu două receptoare GNSS, marca Geomax Zenith 35 Pro.
 - * sistemul de coordonate: STEREO 70.
 - * puncte geodezice de sprijin vechi și noi folosite: nu este cazul.
 - * starea punctelor geodezice vechi: nu este cazul
 - * după extragerea datelor, prelucrarea și întocmirea planului de amplasament s-a realizat cu ajutorul computerului, iar calculul suprafețelor s-a realizat prin metoda analitică.

Data întocmirii 13. 03. 2023.

Semnătura și stampila

Fehér Károly Categoria B, seria RO-MS-F, nr. 0159/26.09.2016
FEHER GEO SURV SRL Clasa III, seria RO-B-J, nr. 1579/16.07.2019

*) Se vor prezenta la solicitarea oficiului teritorial în format analogic și digital

Președinte de ședință

Karda Endre



Contrasemnează pentru legalitate
Secretar General al Comunei Neaua

Keresztes Gabor



Plan de amplasament și delimitare a imobilului

Scara 1:500

Nr. cadastral	Suprafața măsurată a imobilului (mp)	Adresa imobilului
	78 mp.	sat Ghinești, DC 36, jud Mureș
Nr. Cartea Funciară	Unitate Administrativ Teritorială(UAT)	
	Neaua	

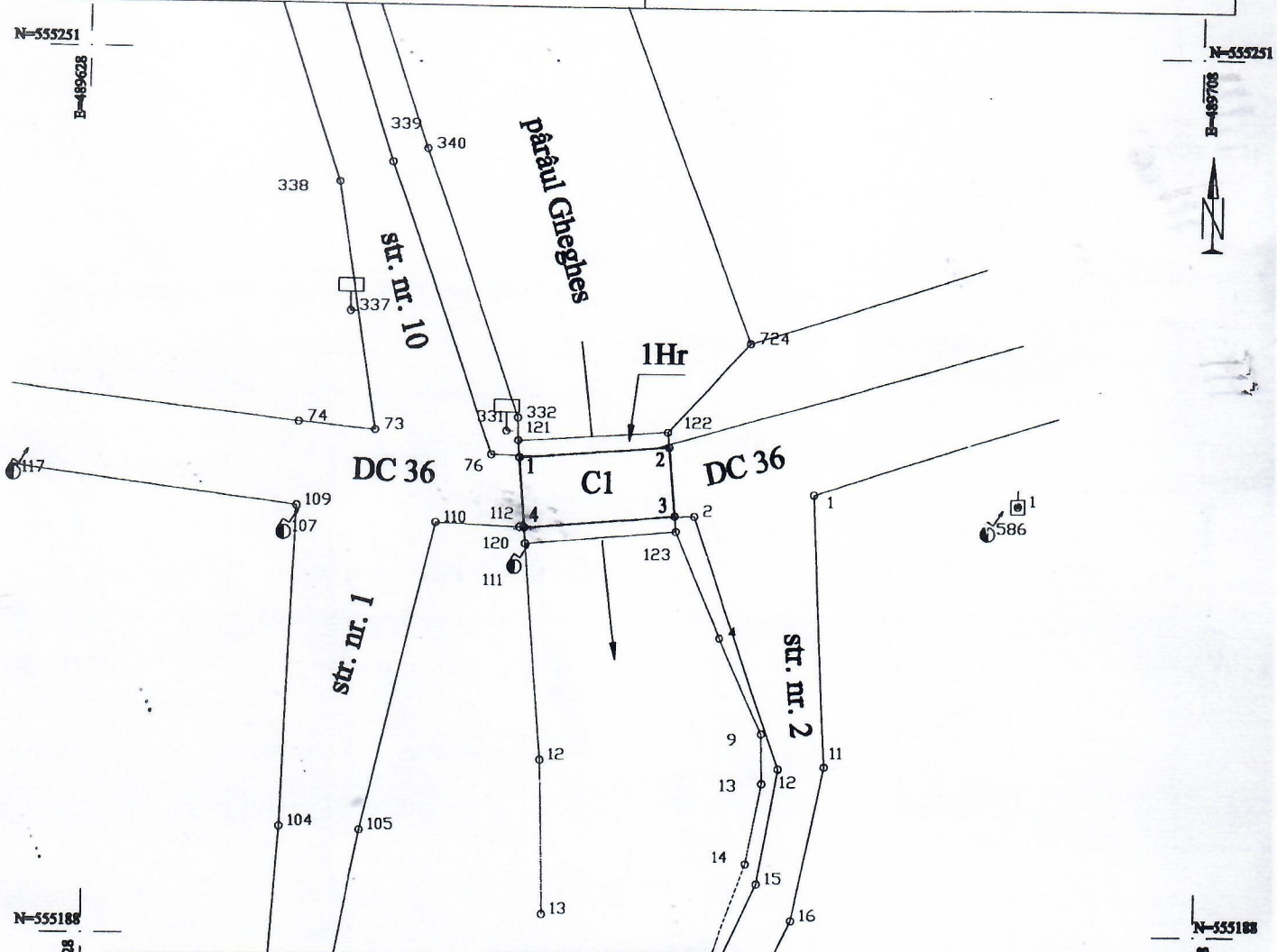

A. Date referitoare la teren			
Nr. parcele	Categoria de folosință	Suprafața (mp)	Mențiuni
1	Hr	78	neînprejmuț
Total		78	
B. Date referitoare la construcții			
Cod	Destinația	Suprafața construită la sol (mp)	Mențiuni
C1	CIB	53.3	P.S. construită deșfurată = 53.3 mp, edificare 1976
Total		53.3	
Suprafața totală măsurată a imobilului = 78 mp Suprafața din act = 78 mp			
<p>Executant: FEHER KÁROLY Categoria B, seria RO-MS-F, nr. 0159/26.09.2016 Confirma execuția măsurărilor în teren, corectitudinea întocmirii documentelor cadastrale și corespondența Seria RO-Bal cu realitatea din teren. Nr. 1579/16.07.2019 Seria RO-MS-F Nr. 0159/26.09.2016</p> <p>FEHER GEO-CURY SRL FEHER KÁROLY</p> <p>Data: 02.02.2023</p>		<p>Inspector</p> <p>Confirm introducerea imobilului în baza de date integrată și atribuirea numărului cadastral.</p> <p>Semnătura și parafa</p> <p>Data:</p> <p>Ștampila BCPI</p>	

MEMORIU TEHNIC

1. Adresa imobil: *com. Neaua, sat Ghinești, DC 36, jud. Mureș*
2. Tipul lucrării: *prima înscriere a parcelei înscrise în H.G.R. nr. 1705/2006, anexa nr. 12, sub nr. MF 101354 respectiv HGR 964/2022, anexa nr. 63, poz nr. 9.*
3. Suprafața planului supus recepției, 78 mp .
4. Scută prezentare a situației din teren: - corpul de proprietate este situat în intravilanul com. Neaua, sat Ghinești, pe DC 36, jud. Mureș, între vecinătățile:-la N- pâraul Gheghes, la E- DC 36, la S- pâraul Gheghes, la V- DC 36.
5. Situația juridică a imobilului

Imobilul nu a putut fi identificat în CF veche deoarece în urma verificărilor efectuate s-a constatat lipsă hartă pe localitatea Ghinești, conform Referat cu cerere nr. 20252/2021.

**Notă: - Imobilul face parte din inventarul bunurilor care aparțin domeniului public al Statului român conform H.G.R. nr. 1705/2006 și al comunei Neaua, conform HGR nr. 964/2002, Anexa nr. 63, poz. 9.
- se propune -prima înscriere CF nou înființată, astfel :**

C.F nr. _____		Neaua
A.1 nr. cad _____	- ape curgătoare intravilan	S= 78 mp
A1.1 _____ CI	- pod peste pâraul Gheghes, din beton armat și lemn, edificat în anul 1976 loc. Ghinești	

B1.1 STATUL ROMÂN

- 1/1 teren(domeniul public)
- HGR 1705/2006, anexa nr. 12, nr. 10354

B2.1 ADMINISTRATIA NATIONALA APELE ROMANE, CIF:24326056

- drept de administrare

B3.1 COMUNA NEAUA CIF:4375968

- 1/1 construcții(domeniu public)
- HGR 964/2002, Anexa nr. 63, poz nr. 9

5. Operațiuni topo-cadastrale efectuate*:

- * Măsurătorile au fost efectuate cu o stație totală marca LEICA TCR805 și cu două receptoare GNSS, marca Geomax Zenith 35 Pro.
- * sistemul de coordonate: STEREO 70.
- * puncte geodezice de sprijin vechi și noi folosite: nu este cazul.
- * starea punctelor geodezice vechi: nu este cazul
- * după extragerea datelor, prelucrarea și întocmirea planului de amplasament s-a realizat cu ajutorul computerului, iar calculul suprafețelor s-a realizat prin metoda analitică.

Data întocmirii 13. 03. 2023.

Semnătură și ștampila
Fehér Károly Categoria B, seria RO-MS-F, nr. 0159/26.09.2016
FEHER GEO SURV SRL Clasa III, seria RO-B-J, nr. 1579/16.07.2019

*) Se vor prezenta la solicitarea oficiului teritorial în format analogic și digital

Președinte de ședință

Karda Endre



Contrasemnează pentru legalitate
Secretar General al Comunei Neaua

Keresztes Gabor



Plan de amplasament și delimitare a imobilului

Scara 1:500

Nr. cadastral	Suprafața măsurată a imobilului (mp)	Adresa imobilului
	60 mp.	sat Ghinești, DC 36, jud Mureș
Nr. Cartea Funciară	Unitate Administrativ Teritorială(UAT)	
	Neaua	

N=555740
E=490178

N=5557
E=490258

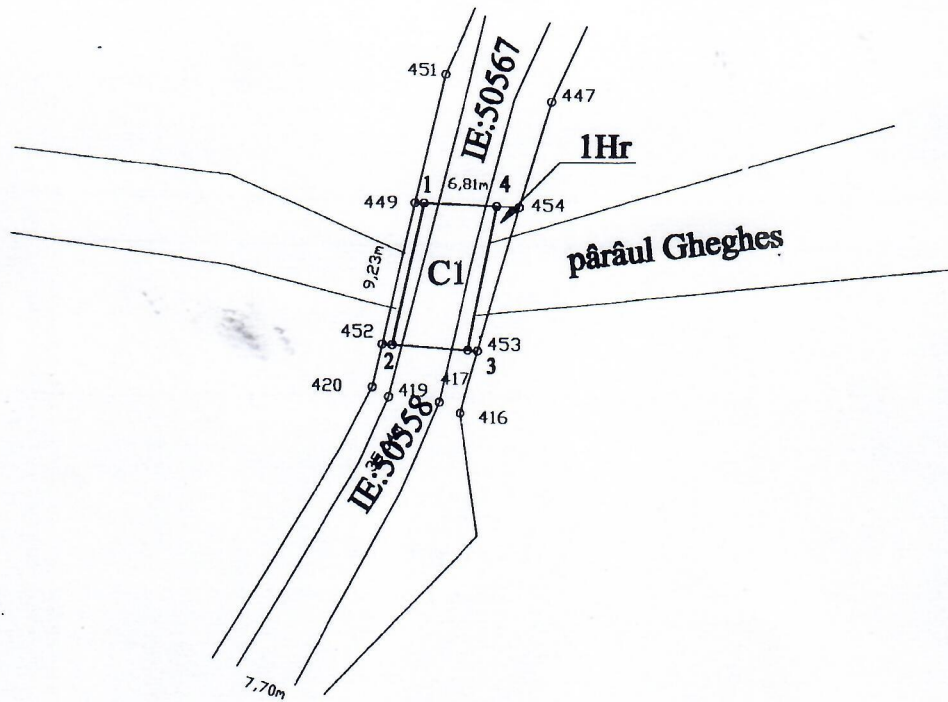

N=555677
E=490178

N=555677
E=490258

A. Date referitoare la teren			
Nr. parcelă	Categoria de folosință	Suprafața (mp)	Mențiuni
1	Hr	60	neînprejuit
Total		60	
B. Date referitoare la construcții			
Cod	Destinația	Suprafața construită la sol (mp)	Mențiuni
C1	CIE	44.6	P.S. construită desființată = 44.6 mp, edificare 1999
Total		44.6	
Suprafața totală măsurată a imobilului = 60 mp			
Suprafața din act = 60 mp			
<p>Executant executiv lucrări</p> <p>FEHER Károly, Categoria B, seria RO-MS-F, nr. 0159/26.09.2016</p> <p>FEHER GEO SRL, Clasa II, seria RO-B-I, nr. 1579/16.07.2019</p> <p>Confirm executarea măsurărilor în teren, corectitudinea întocmirii documentației cadastrale și corespondența Seria RO-Balca realizată din teren.</p> <p>Nr. 1579/16.07.2019 Seria RO-MS-F</p> <p>FEHER GEO SRL</p> <p>SRL</p> <p>FEHER KÁROLY</p> <p>Data: 04.01.2023</p>		<p>Inspector</p> <p>Confirm introducerea imobilului în baza de date integrată și atribuirea numărului cadastral.</p> <p>Semnătura și parafă</p> <p>Data:</p> <p>Ștampila BCPI</p>	

MEMORIU TEHNIC

1. Adresa imobil: *com. Neaua, sat Ghinești, DC 36, jud. Mureș*
2. Tipul lucrării: *prima înscriere a parcelei înscrise în H.G.R. nr. 1705/2006, anexa nr. 12, sub nr. MF 101354 respectiv HGR 964/2022, anexa nr. 63, poz nr. 11.*
3. Suprafața planului supus recepției, 60 mp
4. Scurtă prezentare a situației din teren: - corpul de proprietate este situat în intravilanul com. Neaua, sat Ghinești, pe DC 36, jud. Mureș, între vecinătățile:-la N- pârâul Gheghes, la E- DC 36, la S- pârâul Gheghes, la V- DC 36.
5. Situația juridică a imobilului

Imobilul nu a putut fi identificat în CF veche deoarece în urma verificărilor efectuate s-a constatat lipsă hartă pe localitatea Ghinești, conform Referat cu cerere nr. 20252/2021.

Notă: - Imobilul face parte din inventarul bunurilor care aparțin domeniului public al Statului român conform

H.G.R. nr. 1705/2006 și al comunei Neaua, conform HGR nr. 964/2002, Anexa nr. 63, poz. 11.

- se propune -prima înscriere CF nou înființată, astfel :

C.F. nr. _____
 A.1 nr. cad _____
 A1.1 _____ CI

- ape curgătoare intravilan
 - pod peste pârâul Gheghes, din beton armat și lemn,
 edificat în anul 1999
 loc. **Ghinești**

Neaua
 S= 60 mp

B1.1 STATUL ROMÂN

- 1/1 teren (domeniul public)
 - HGR 1705/2006, anexa nr. 12, nr. 101354

B2.1 ADMINISTRATIA NATIONALA APELE ROMANE, CIF:24326056

- drept de administrare

B3.1 COMUNA NEAUA CIF:4375968

- 1/1 construcții (domeniu public)
 - HGR 964/2002, Anexa nr. 63, poz nr. 11

5. Operațiuni topo-cadastrale efectuate*:

- * Măsurătorile au fost efectuate cu o stație totală marca LEICA TCR805 și cu două receptoare GNSS, marca Geomax Zenith 35 Pro.
- * sistemul de coordonate: STEREO 70.
- * puncte geodezice de sprijin vechi și noi folosite: nu este cazul.
- * starea punctelor geodezice vechi: nu este cazul
- * după extragerea datelor, prelucrarea și întocmirea planului de amplasament s-a realizat cu ajutorul computerului, iar calculul suprafețelor s-a realizat prin metoda analitică.

Data întocmirii 13. 03. 2023.

Semnătura și ștampila

Fehér Károly Categoria B, seria RO-MS-F, nr. 0159/26.09.2016
 FEHER GEO SURV SRL Clasa III, seria RO-B-J, nr. 1579/16.07.2019

*) Se vor prezenta la solicitarea oficiului teritorial în format analogic și digital

Președinte de ședință

Karda Endre



**Contrasemnează pentru legalitate
 Secretar General al Comunei Neaua**

Keresztes Gabor

Anexa nr. 2 la Hotărârea cu nr. 40 din data de 31 iulie 2023 al Consiliului local Neaua, Județul Mureș privind însușirea documentației tehnice cadastrale realizată de SC FEHER GEO SURV SRL asupra unor construcții respectiv poduri, aflate în domeniul public al Comunei Neaua, Județul Mureș

Măsurători cadastrale efectuate de către SC FEHER GEO SURV SRL asupra unor poduri, aflate în domeniul public al Comunei Neaua, Județul Mureș, în vederea înscrierii în evidențele de carte funciară

Nr. crt.	Denumire	Nr. crt. din Anexa nr. 63 la HGR nr. 964/2002	Destinația	Adresa imobilului	Suprafața construită la sol (mp)	Descriere	Nr. Anexă din Anexa nr. 1
1	Pod peste pârâul Tarasveld	7	CIE	Comuna Neaua, sat Neaua, DC 36, Jud. Mureș	74.6	P, S. construită desfășurată = 74.6 mp., edificat în anul 1974, realizat din beton armat	1/1
2	Pod peste pârâul Tarasveld	8	CIE	Comuna Neaua, sat Neaua, Str. nr. 2, Jud. Mureș	28.2	P, S. construită desfășurată = 28.2 mp., edificat în anul 1974, realizat din beton armat	1/2
3	Pod peste pârâul Gheghes	9	CIE	Comuna Neaua, sat Ghinești, DC 36, Jud. Mureș	53.3	P, S. construită desfășurată = 53.3 mp., edificat în anul 1976, realizat din beton armat și lemn	1/3
4	Pod peste pârâul Gheghes	11	CIE	Comuna Neaua, sat Ghinești, DC 36, Jud. Mureș	44.6	P, S. construită desfășurată = 44.6 mp., edificat în anul 1999, realizat din beton armat și lemn	1/4

Președinte de ședință

Karda Endre



Contrasemnează pentru legalitate
Secretar General al Comunei Neaua

Keresztes Gabor

